

PLANTA ARQUITECTÓNICA - PROPUESTA ESC: 1:75

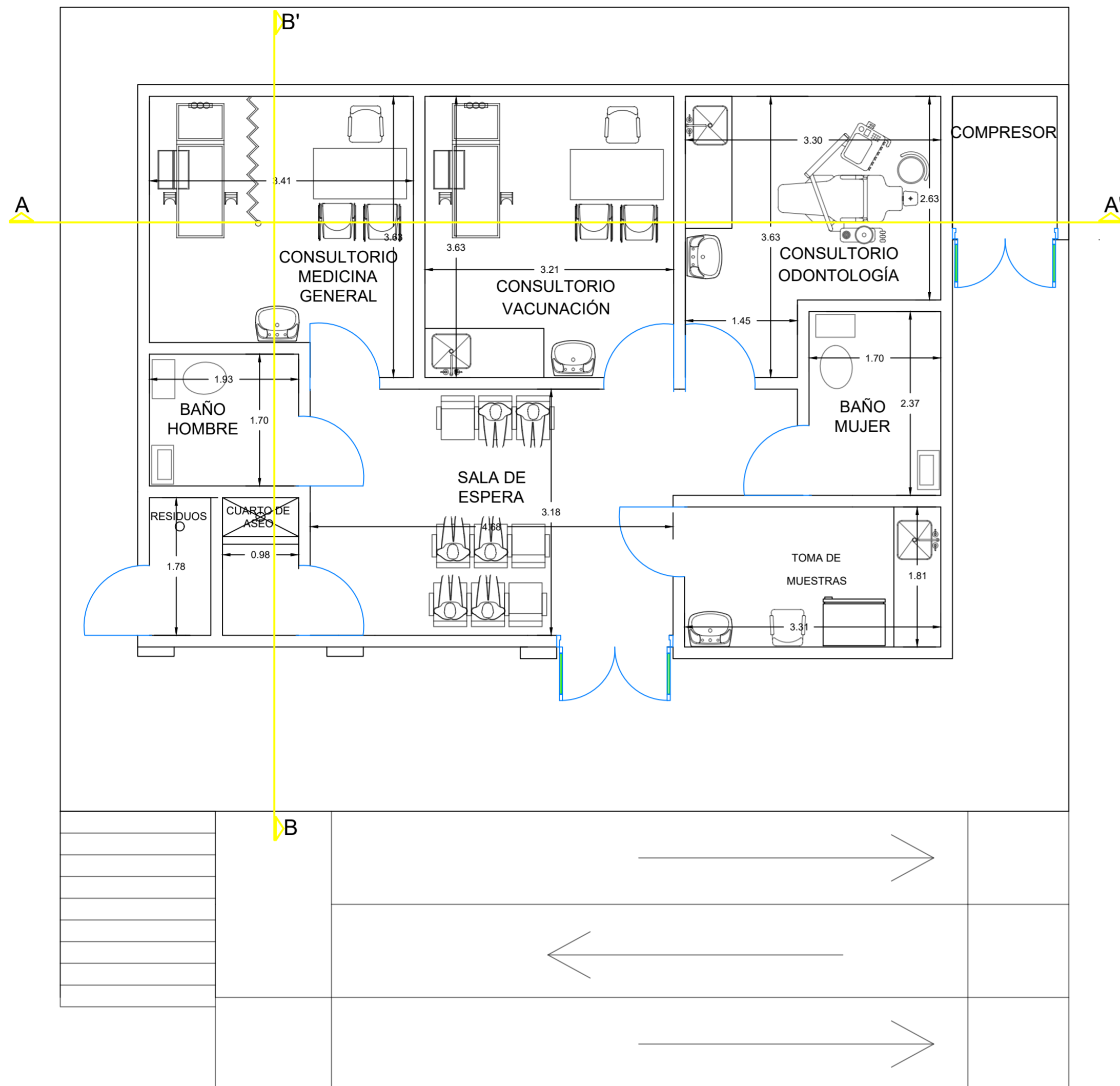

VISTA FRONTAL - PROPUESTA ESC: 1:75

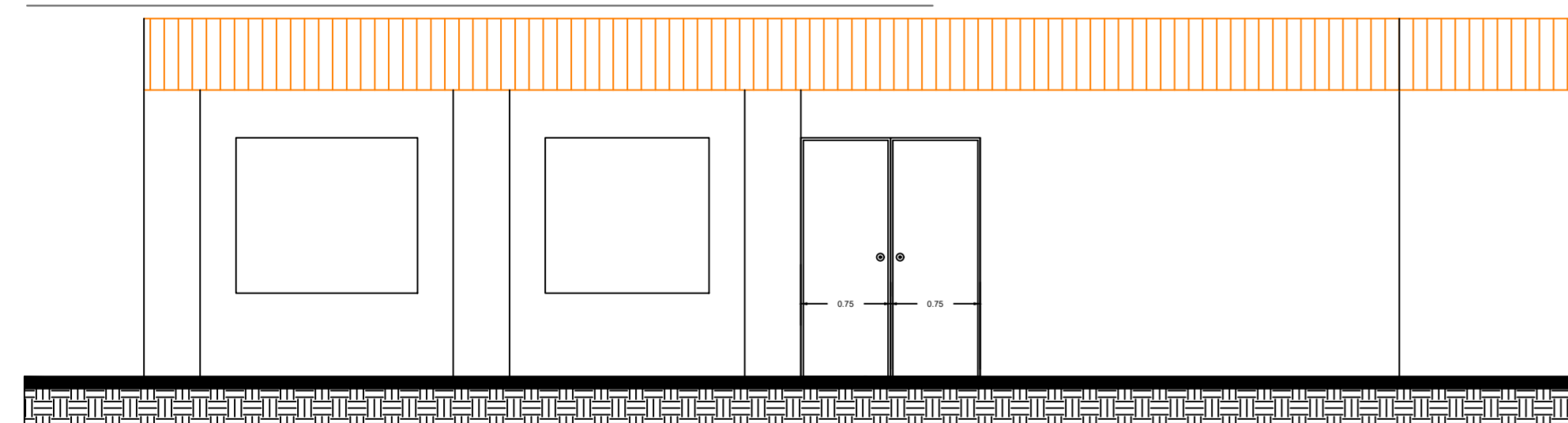

VISTA LATERAL - PROPUESTA ESC: 1:75

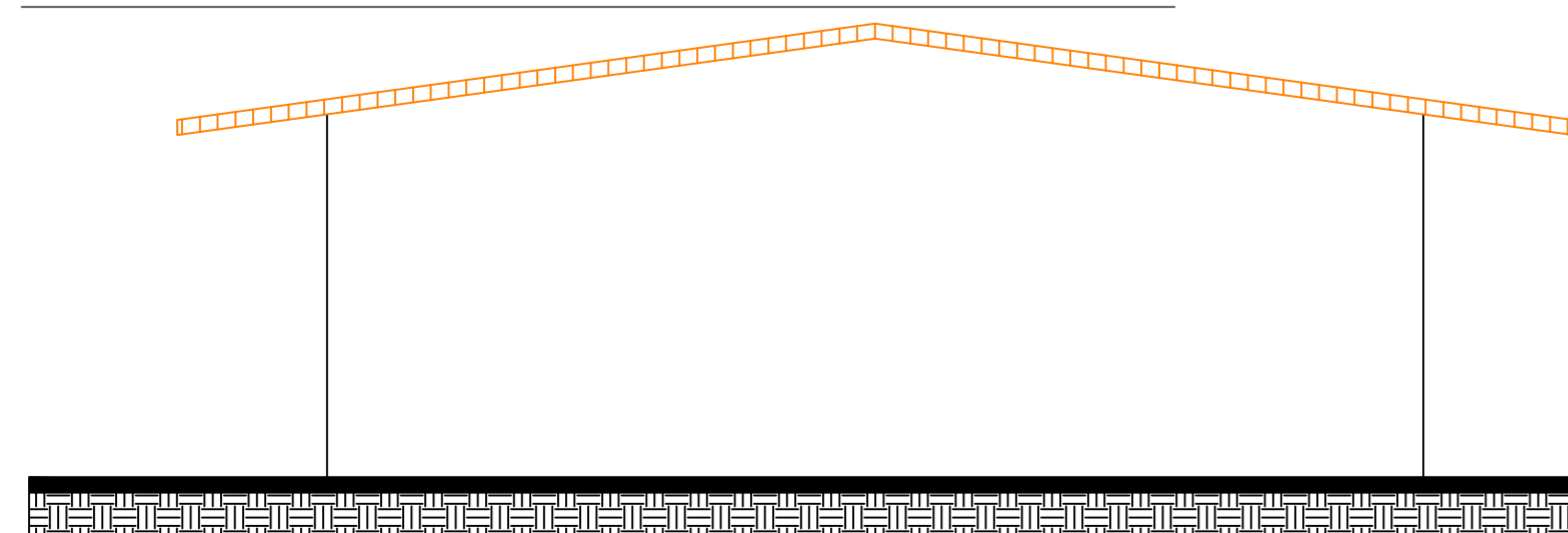

PLANTA CUBIERTA - PROPUESTA ESC: 1:75

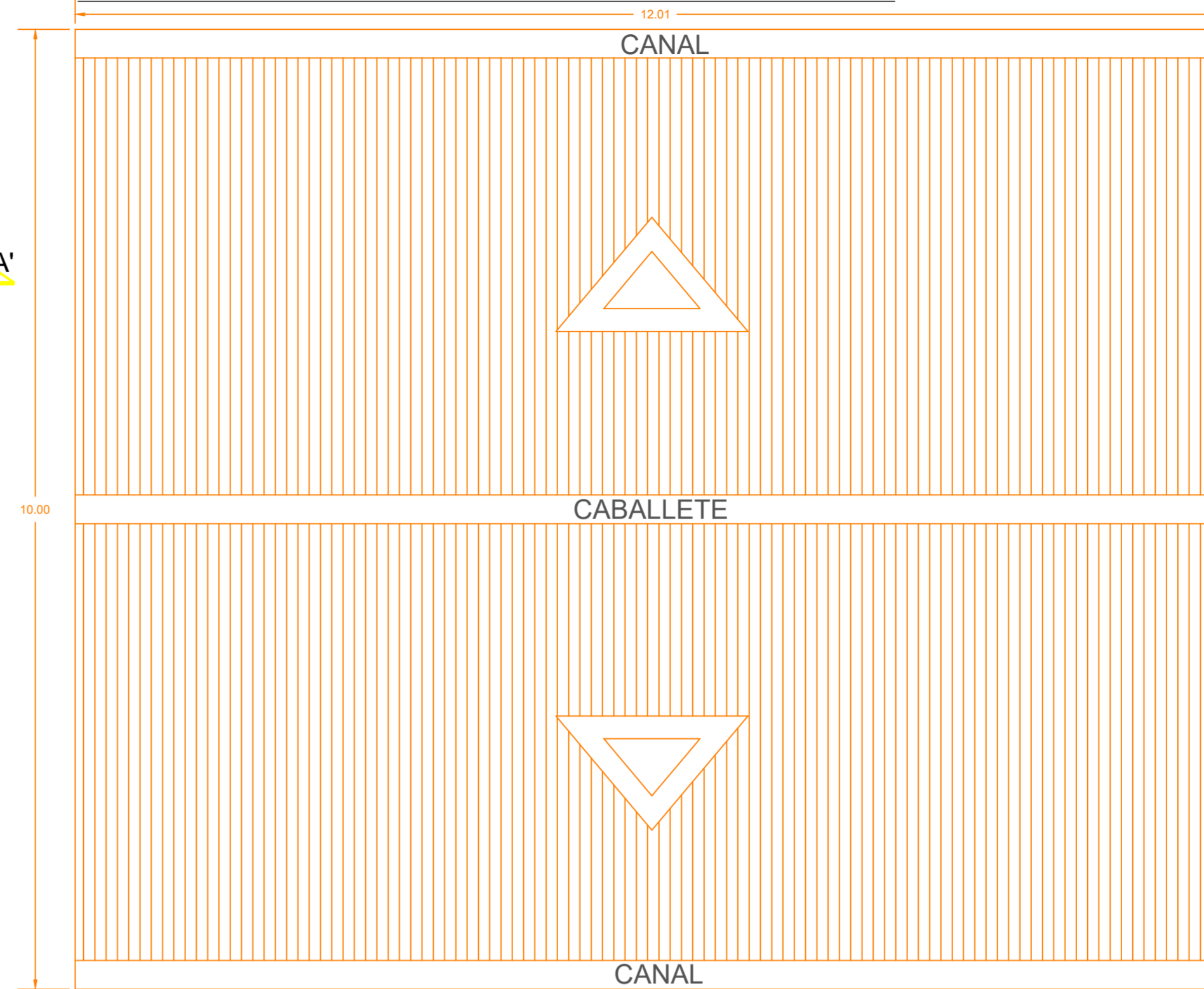

| CUADRO DE ÁREAS-PUERTO DE SALUD PRPUESTA | |
|--|----------------------|
| ÁREA TOTAL CONSTRUIDA | 79.73 m ² |
| RECEPCIÓN Y SALA DE ESPERA | 17.05 m ² |
| VACUNACION | 11.63 m ² |
| MEDICINA GENERAL | 11.40 m ² |
| ODONTOLOGIA | 10.09 m ² |
| BAÑO MUJER | 4.02 m ² |
| BAÑO HOMBRE | 3.27 m ² |
| ASEO Y RESIDUOS | 3.41 m ² |
| COMPRESOR | 2.29 m ² |
| TOMA DE MUESTRAS | 5.96 m ² |

CORTE LONGITUDINAL A - A' - PROPUESTA ESC: 1:75

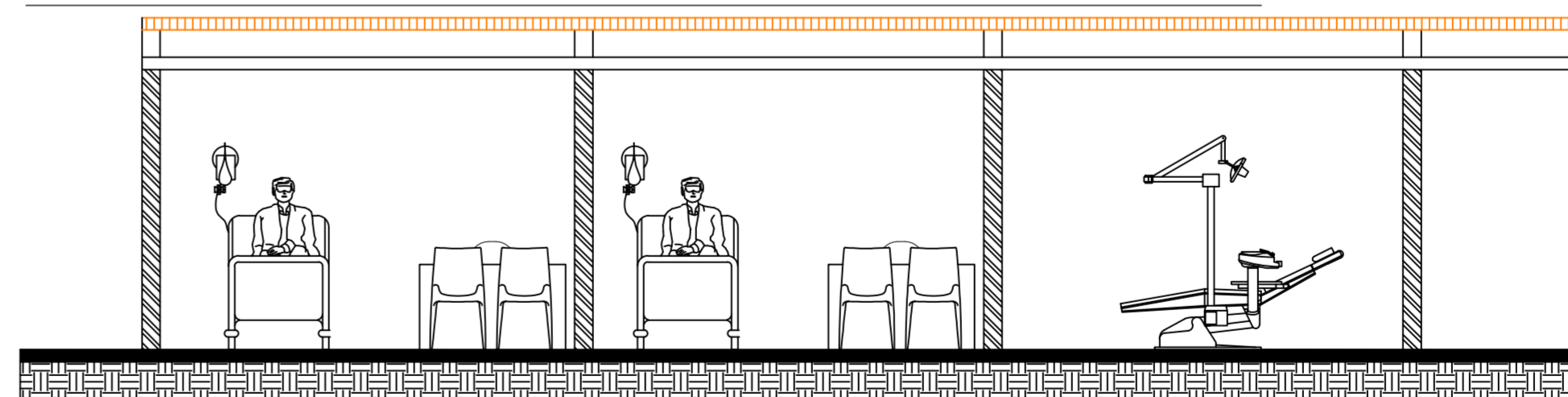

CORTE TRASVERSAL B - B' - PROPUESTA ESC: 1:75

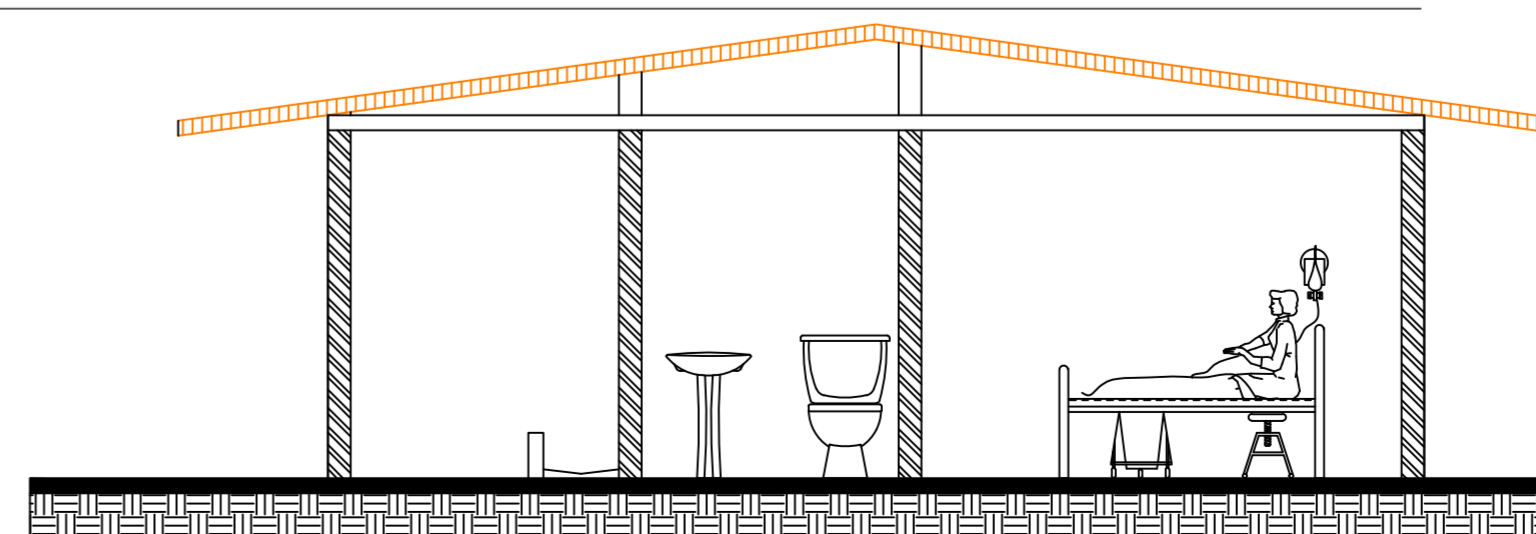

DEPARTAMENTO DEL HUILA



MUNICIPIO DE TELLO



VEREDA LA URRACA

UBICACIÓN:

VEREDA LA URRACA - HUILA



Norte establecido de acuerdo a la vista en planta

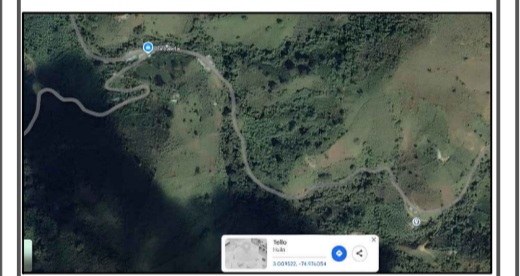

PROYECTO:

ADECUACIÓN MENOR DE LA INFRAESTRUCTURA FISICA DEL PUERTO DE SALUD DE LA VEREDA LA URRACA DE LA E.S.E. MIGUEL BARRETO LOPEZ

CONTIENE:

- Planta arquitectónica antes y después
- Cubiertas
- Corte A - A'
- Vista frontal
- Vista lateral
- Localización
- Cuadro de áreas

DIBUJÓ:

MARIA PAULA SALCEDO RODRIGUEZ
CEL: 3115381424

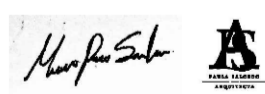

ARQ:

Fabian Pastrana Valderrana
CC 7719566 de Neiva
MP A25222007-7719560
Fabianpastranaarq@hotmail.com
Celular 317 5037681



FORMATO:

350x500

FECHA:

25/04/2025

ESCALA:

INDICADA

PLANO N°:

2/3